

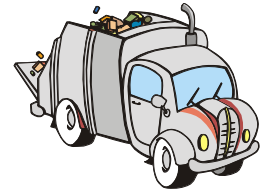

TERMINPLAN 2025 RESTMÜLLABFUHR



Restmüllabfuhr bei den nachstehenden Straßenzügen:
 Markt, Marktweg, Wintergasse, Parkgasse, Hammerweg, Lindnerweg,
 Am Mitterhammer, Badweg, Kreuzgasse, Wurmbach, Alte Hauptstraße,
 Wittgensteingasse, Bahnhofgasse, Am Schanzel, Andersbach, Untere Hauptstraße,
 Schlossergasse, Gossental, Furthofer Straße, Schöntal, An der Leiten, Bahnweg,
 Kreuztalstraße, Fuchsbachgraben, Lilienfelder Straße bis 30, Rastal, Waldgasse

Datum		Turn. 1	Turn. 2	Turn. 3	Turn. 4
23.	Dezember 2024	X		X	
DI, 07.	Jänner 2025	X	X	X	X
20.	Jänner	X		X	
03.	Februar	X	X	X	X
17.	Februar	X		X	
03.	März	X	X	X	X
17.	März	X		X	
31.	März	X	X	X	X
14.	April	X			
28.	April	X	X	X	X
12.	Mai	X			X
26.	Mai	X	X	X	X
DI, 10.	Juni	X			X
23.	Juni	X	X	X	X
07.	Juli	X			X
21.	Juli	X	X	X	X
04.	August	X			X
18.	August	X	X	X	X
01.	September	X			X
15.	September	X	X	X	X
29.	September	X			
13.	Oktober	X	X	X	X
27.	Oktober	X		X	
10.	November	X	X	X	X
24.	November	X		X	
DI, 09.	Dezember	X	X	X	X
22.	Dezember	X		X	
05.	Jänner 2026	X	X	X	X

TURNUS 1: ALLE 2 WOCHEN

TURNUS 2: ALLE 4 WOCHEN

TURNUS 3: NOVEMBER BIS MÄRZ ALLE 2 WOCHEN, SONST ALLE 4 WOCHEN

TURNUS 4: MAI BIS SEPTEMBER ALLE 2 WOCHEN, SONST ALLE 4 WOCHEN

Um eine ordnungsgemäße Entsorgung durchführen zu können, bitten wir Sie, die Tonnen bzw. die Säcke entweder am Vortag oder am Tag der Abfuhr bis spätestens 05:00 Uhr am Straßenrand oder am vereinbarten Abstellplatz bereitzustellen.