

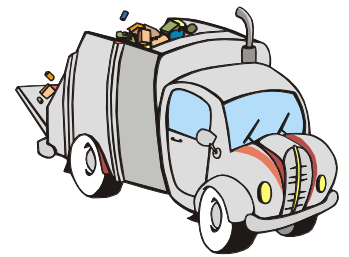

TERMINPLAN 2025 RESTMÜLLABFUHR



Restmüllabfuhr bei den nachstehenden Straßenzügen:
 Thorhof, Grabental, Wegetal, In der Bruck, Hofamt, Singerstraße, Ochsattelstraße,
 Mosbach, Obere Hauptstraße, Hinterberg, Pfarrgasse, Wehrgasse, In der Steinparz,
 Steinparztal, Kirchenplatz, Innerfahrafeld, Dürntal, Ebenweg, Lilienfelder Straße ab Nr. 31,
 Grub in der Leiten, Wiesenweg, Am Holzweg, Bergerhöhe

Datum		Turn. 1	Turn. 2	Turn. 3	Turn. 4
23.	Dezember 2024	X	X	X	
DI, 07.	Jänner 2025	X		X	X
20.	Jänner	X	X	X	
03.	Februar	X		X	X
17.	Februar	X	X	X	
03.	März	X		X	X
17.	März	X	X	X	
31.	März	X		X	X
14.	April	X	X		
28.	April	X		X	X
12.	Mai	X	X		X
26.	Mai	X		X	X
DI, 10.	Juni	X	X		X
23.	Juni	X		X	X
07.	Juli	X	X		X
21.	Juli	X		X	X
04.	August	X	X		X
18.	August	X		X	X
01.	September	X	X		X
15.	September	X		X	X
29.	September	X	X		
13.	Oktober	X		X	X
27.	Oktober	X	X	X	
10.	November	X		X	X
24.	November	X	X	X	
DI, 09.	Dezember	X		X	X
22.	Dezember	X	X	X	
05.	Jänner 2026	X		X	X

TURNUS 1: ALLE 2 WOCHEN

TURNUS 2: ALLE 4 WOCHEN

TURNUS 3: NOVEMBER BIS MÄRZ ALLE 2 WOCHEN, SONST ALLE 4 WOCHEN

TURNUS 4: MAI BIS SEPTEMBER ALLE 2 WOCHEN, SONST ALLE 4 WOCHEN

Um eine ordnungsgemäße Entsorgung durchführen zu können, bitten wir Sie, die Tonnen bzw. die Säcke entweder am Vortag oder am Tag der Abfuhr bis spätestens 05:00 Uhr am Straßenrand oder am vereinbarten Abstellplatz bereitzustellen