

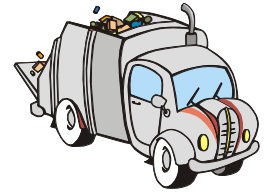

TERMINPLAN 2026 RESTMÜLLABFUHR



Restmüllabfuhr bei den nachstehenden Straßenzügen:
**Markt, Marktweg, Wintergasse, Parkgasse, Hammerweg, Lindnerweg,
 Am Mitterhammer, Badweg, Kreuzgasse, Wurmbach, Alte Hauptstraße,
 Wittgensteingasse, Bahnhofgasse, Am Schanzel, Andersbach, Untere Hauptstraße,
 Schlossergasse, Gossental, Furthofer Straße, Schöntal, An der Leiten, Bahnweg,
 Kreuztalstraße, Fuchsbachgraben, Lilienfelder Straße bis 30, Rastal, Waldgasse**

Datum		Turn. 1	Turn. 2	Turn. 3	Turn. 4
22.	Dezember 2025	X		X	
05.	Jänner	X	X	X	X
19.	Jänner	X		X	
02.	Februar	X	X	X	X
16.	Februar	X		X	
02.	März	X	X	X	X
16.	März	X		X	
30.	März	X	X	X	X
13.	April	X			
27.	April	X	X	X	X
11.	Mai	X			X
DI, 26.	Mai	X	X	X	X
08.	Juni	X			X
22.	Juni	X	X	X	X
06.	Juli	X			X
20.	Juli	X	X	X	X
03.	August	X			X
17.	August	X	X	X	X
31.	August	X			X
14.	September	X	X	X	X
28.	September	X			
12.	Oktober	X	X	X	X
DI, 27.	Oktober	X		X	
09.	November	X	X	X	X
23.	November	X		X	
07.	Dezember	X	X	X	X
21.	Dezember	X		X	
04.	Jänner 2027	X	X	X	X

TURNUS 1: ALLE 2 WOCHEN

TURNUS 2: ALLE 4 WOCHEN

TURNUS 3: NOVEMBER BIS MÄRZ ALLE 2 WOCHEN, SONST ALLE 4 WOCHEN

TURNUS 4: MAI BIS SEPTEMBER ALLE 2 WOCHEN, SONST ALLE 4 WOCHEN

Um eine ordnungsgemäße Entsorgung durchführen zu können, bitten wir Sie, die Tonnen bzw. die Säcke entweder am Vortag oder am Tag der Abfuhr bis spätestens 05:00 Uhr am Straßenrand oder am vereinbarten Abstellplatz bereitzustellen.